

# Ruta De Atención Cirugía (Segundo Piso)



## Ingreso del Paciente

El orientador realiza el registro de ingreso del paciente y le indica que debe esperar el llamado desde el área de facturación.



## Facturación

El facturador llama al paciente, solicita documento de identificación del paciente, verifica estado de afiliación y recepción valor de copago, para posteriormente realizar la facturación. Informa a paciente y acompañante que debe esperar en el tercer piso frente a las pantallas hasta que aparezca el nombre del paciente para dirigirse al área de admisión ubicada en el segundo piso.

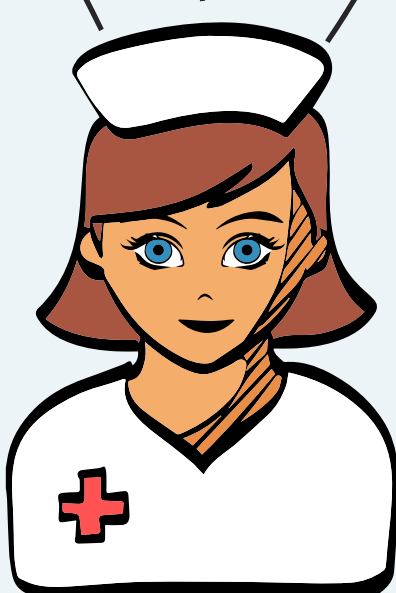
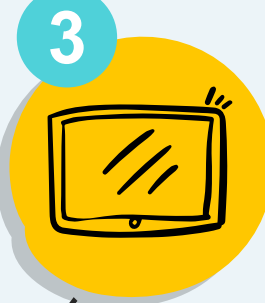
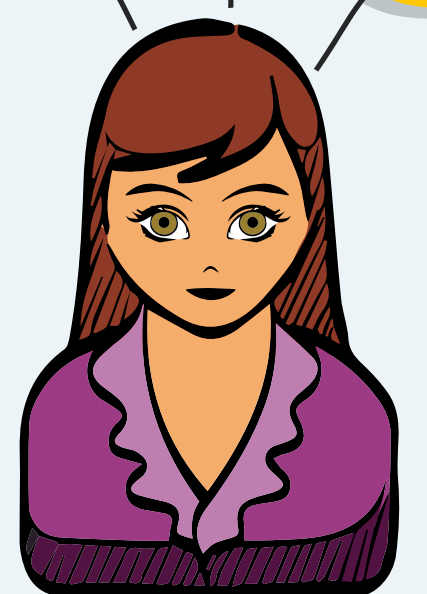

## Admisión a Quirófano

El auxiliar de enfermería realiza la admisión a quirófano del paciente programado para cirugía, informa a acompañante que debe guardar las pertenencias del paciente, esperar y permanecer en la clínica durante un tiempo aproximado en el tercer piso y estar atento al llamado en la pantalla, una vez aparezca el nombre del paciente deberá dirigirse al área de recuperación en el tercer piso. El auxiliar de enfermería realiza la preparación del paciente programado para cirugía

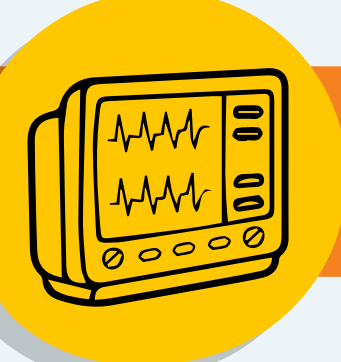

## Quirófano

Anestesiólogo realiza la valoración preanestésica antes de realizar la cirugía. Cirujano realiza el procedimiento acompañado por anestesiólogo, instrumentador y enfermera. Una vez finaliza la cirugía, el paciente pasa a sala de recuperación, el tiempo que permanecerá aquí depende del tipo de cirugía y anestesia.



## Post-Cirugía

Antes del egreso del paciente, auxiliar de enfermería educa a paciente y acompañante en los cuidados posquirúrgicos, signos de alarma, medicamentos ordenados, control y ordenes médicas. Auxiliar de enfermería puede hacer entrega de los documentos según tipo de cirugía y solicitud del paciente: descripción quirúrgica, incapacidad, orden médica (control pop), fórmula de medicamentos, recomendaciones pop, formato sticker, muestra o patología y recomendaciones estilos de vida saludable.

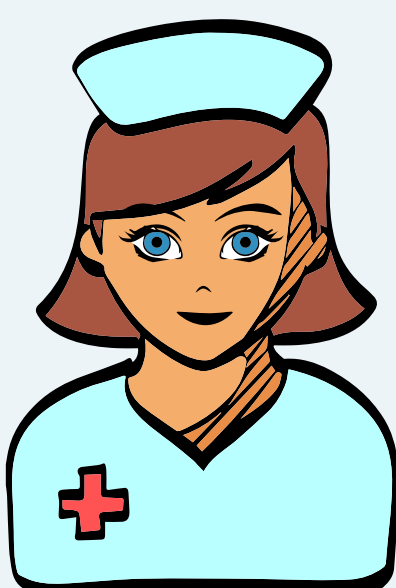

## Facturación y Farmacia

Auxiliar de enfermería indica que paciente se dirija a facturación y posteriormente a farmacia para entrega de medicamentos de kit posquirúrgico.

